

**Gesellschafterin
MediClin GmbH & Co.KG**

Klinikleitung

Beauftragte gem. Kap. 7 QMH	KD Hr. T. Schneider -Mitglied und Sprecher der KL -Kaufm. Leitung -qu.int.as-Beauftragter	CA Dr. G. Berg -Mitglied der KL -Med. Ltg. Fachklinik Innere Medizin	CA Prof. Dr. S. Rupp -Mitglied der KL -Med. Ltg. Fachklinik Orthopädie	CA Dr. M. Käfer -Mitglied der KL -Med. Ltg. Fachklinik Psychosomatische Medizin	M. Breyer Therapieleiter -Mitglied der KL -Organisation Therapiebereiche	Vertreter/in * der Pflegediensttg- Mitglied der KL
Betriebsrat						

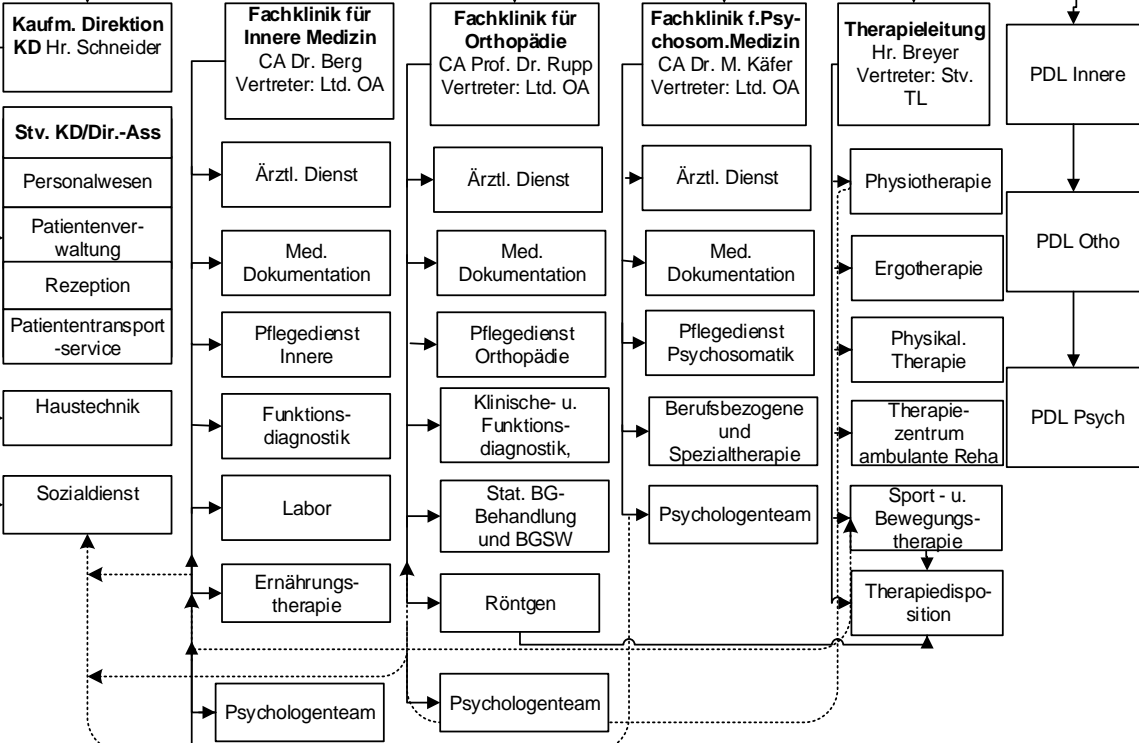

Fachliche Zuordnung, wenn nicht übereinstimmend mit diszipl. Zuordnung

ausgliederte Betriebsteile bzw. externe Beziehung

* Vertreter/in der
Pflegediensttg-Mitglied der KL wechselweise nach Absprache

- Externe Apotheke, Labor, med. Verbrauchsgüter
- MC Service GmbH
- MC à la Carte GmbH
- MC Energie GmbH
- Seniorenresidenz
- MediClin IT